Universidad Camilo José Cela | Impulso Digital

Financiado por la Unión Europea NextGenerationEU

GOBIERNO DE ESPAÑA MINISTERIO DE INDUSTRIA Y TURISMO

Escuela de Organización Industrial

GENERACIÓN

5. Automatización de Tareas Operativas con IA

INTELIGENCIA ARTIFICIAL PARA PYMES: USO PRÁCTICO

Universidad Camilo José Cela | Impulso Digital

Financiado por la Unión Europea NextGenerationEU

GOBIERNO DE ESPAÑA MINISTERIO DE INDUSTRIA Y TURISMO

Escuela de Organización Industrial GENERACIÓN

Automatización de Tareas Operativas con IA

Una guía práctica para PYMES que buscan mejorar su eficiencia operativa utilizando inteligencia artificial y plataformas low-code/no-code.

Sobre esta sesión

Objetivo

Equiparte con conocimientos y herramientas para automatizar tareas repetitivas utilizando IA y plataformas accesibles para tu PYME.

Enfoque

100% práctico: teoría aplicada, ejemplos tangibles y recomendaciones específicas para implementación inmediata.

Resultado

Al finalizar, estarás preparado para identificar, implementar y escalar soluciones de automatización con IA en tu negocio.

Diseñado específicamente para empresarios y profesionales de PYMES que buscan optimizar procesos operativos sin necesidad de grandes inversiones o conocimientos técnicos avanzados.

Agenda

01

Procesos operativos automatizables en PYMES

Identificación de tareas repetitivas de alto impacto

02

Herramientas de automatización basadas en IA

Análisis de Zapier, Power Automate y UiPath

03

Agentes de IA en acción

Definición, beneficios, ejemplos y desafíos

04

Implementación práctica

Guía paso a paso para automatizar procesos en tu PYME

05

Costes, ROI y casos de éxito

Análisis económico y resultados comprobados

Universidad Camilo José Cela | Impulso Digital

Financiado por la Unión Europea NextGenerationEU

GOBIERNO DE ESPAÑA · MINISTERIO DE INDUSTRIA Y TURISMO · Escuela de Organización Industrial · GENERACIÓN

Automatización de Tareas Operativas con IA

Identificación de tareas repetitivas de alto impacto

1/15/2026

¿Por qué automatizar?

La realidad de las PYMES españolas

- El 40% del tiempo se dedica a tareas repetitivas y administrativas
- Recursos limitados frente a grandes competidores
- Presión constante para hacer más con menos

La automatización ya no es un lujo: es una necesidad para competir en el mercado actual.

Procesos operativos comunes que pueden automatizarse

Las PYMES dedican una cantidad desproporcionada de recursos a tareas operativas que podrían automatizarse. Identificar estos procesos es el primer paso para optimizar tu negocio.

Gestión de inventarios

Problemas comunes:

- Actualización manual de niveles de stock
- Discrepancias entre el inventario físico y los registros
- Retrasos en pedidos por falta de visibilidad
- Tiempo excesivo en conteos y verificaciones
- Errores humanos en la entrada de datos

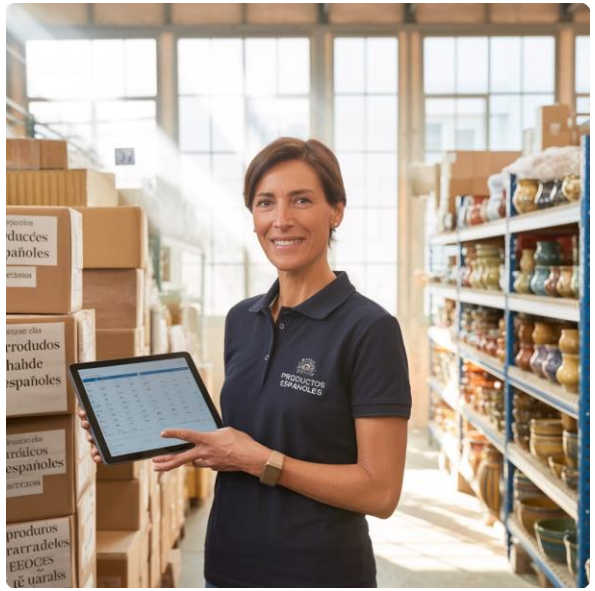

La automatización puede eliminar estas ineficiencias, ahorrando tiempo y reduciendo errores significativamente.

Caso práctico: Automatización de inventario

Escaneo de productos

Los productos se escanean al entrar o salir del almacén mediante códigos de barras o QR

Integración con Zapier

Zapier conecta el sistema de escaneo con hojas de cálculo o base de datos

Actualización automática

Los niveles de inventario se actualizan en tiempo real sin intervención manual

Una PYME distribuidora de productos gourmet implementó este sistema y redujo un 85% el tiempo dedicado a la gestión de inventario, además de minimizar las roturas de stock en un 65%.

Facturación y procesamiento de facturas

Desafíos actuales:

- Extracción manual de datos de facturas
- Archivado y clasificación laboriosos
- Validación manual de gastos
- Generación de informes mensuales tediosa
- Errores en entrada de datos y cálculos

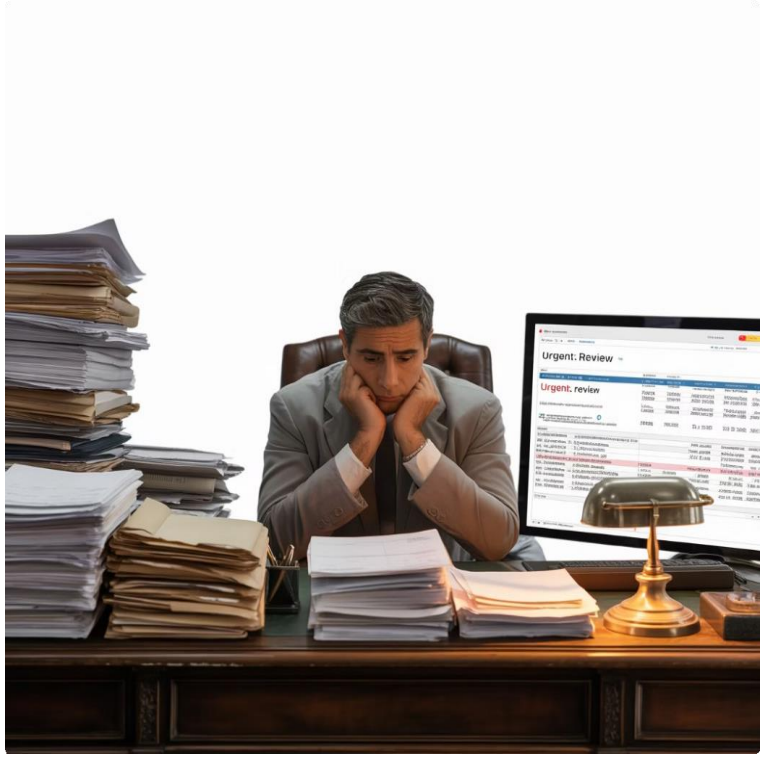

El procesamiento de facturas consume entre 12-15 horas semanales en una PYME promedio, tiempo que podría dedicarse a actividades de mayor valor.

Caso real: Automatización de facturación

> "Una firma de contabilidad española utiliza Power Automate para extraer datos de facturas, clasificarlas automáticamente en SharePoint, validar gastos y generar informes mensuales sin intervención manual."

Resultados: Reducción del 70% en tiempo de procesamiento, disminución de errores en un 95% y mayor satisfacción de los clientes por la rapidez en la gestión.

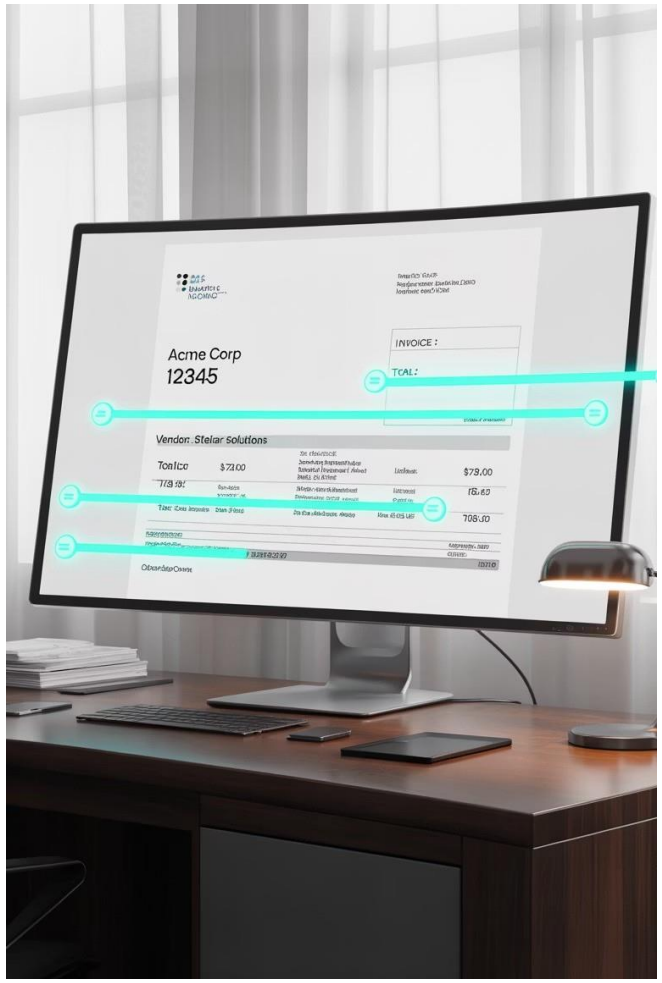

Cómo funciona: Automatización de facturación

Recepción de facturas

Las facturas llegan por email o se escanean desde papel

Extracción automática de datos

Power Automate utiliza IA para extraer fechas, importes, proveedores y conceptos

Clasificación y archivo

El sistema clasifica las facturas por categoría y las archiva en SharePoint

Validación y aprobación

Se inicia un flujo de aprobación automático según reglas predefinidas

Generación de informes

Creación automática de informes mensuales con análisis de gastos

Atención al cliente y soporte

Puntos de dolor:

- Respuestas lentas a consultas frecuentes
- Sobrecarga de tickets repetitivos
- Insatisfacción por tiempos de espera
- Inconsistencia en las respuestas
- Incapacidad para ofrecer soporte 24/7

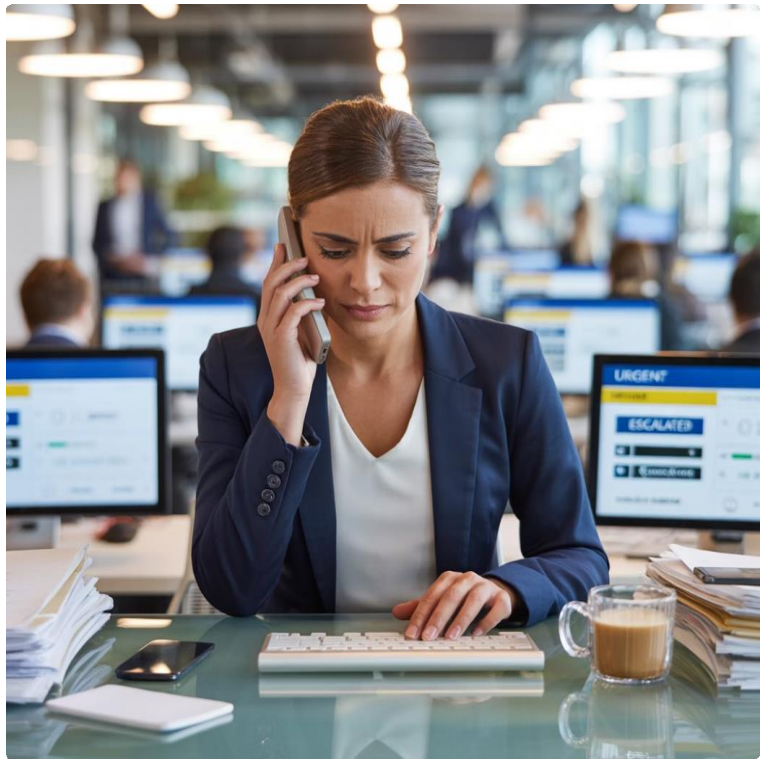

El 65% de las consultas de clientes son preguntas repetitivas que podrían automatizarse fácilmente.

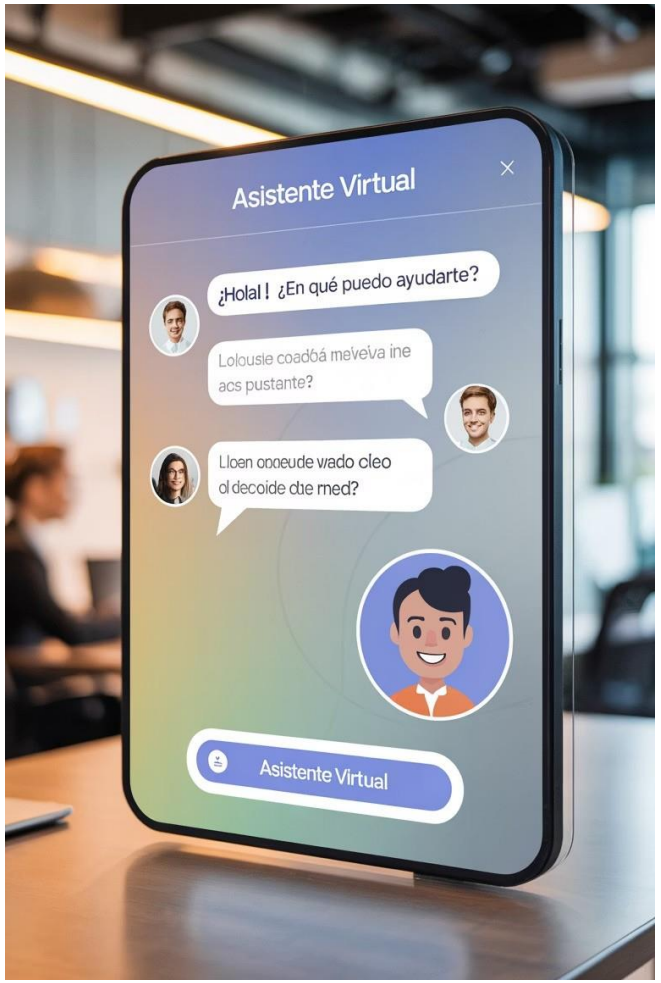

Caso de éxito: Learn It Live

> **"Learn It Live redujo un 40% los tickets de soporte mediante un chatbot potenciado por IA integrado con Zapier."**

El chatbot responde automáticamente a las preguntas frecuentes, extrae información de la base de conocimientos y escala a agentes humanos solo cuando es necesario. El personal ahora dedica su tiempo a casos complejos que realmente requieren atención personalizada.

Cómo implementar un chatbot de atención al cliente

Base de conocimientos

Recopila las preguntas frecuentes y sus respuestas en un documento estructurado

Configuración del chatbot

Utiliza plataformas como Lindy o DialogFlow para crear el bot sin programación

Integración con Zapier

Conecta el chatbot con tu CRM, email o sistema de tickets

Mejora continua

Analiza las conversaciones para identificar nuevas preguntas y mejorar respuestas

Este sistema puede implementarse en menos de una semana y comenzar a generar resultados inmediatos.

Universidad Camilo José Cela | Impulso Digital

Financiado por la Unión Europea NextGenerationEU

Gobierno de España · Ministerio de Industria y Turismo

Escuela de Organización Industrial · Generación

Herramientas de automatización basadas en IA

Análisis de Zapier, Power Automate y UiPath

Herramientas de automatización basadas en IA

Existen diversas plataformas que permiten a las PYMES implementar automatizaciones sin necesidad de grandes conocimientos técnicos o inversiones.

Principales plataformas de automatización para PYMES

Plataforma	Complejidad	Inversión	Ideal para
Zapier	Baja	¬¬	Integración entre apps web
Power Automate	Media	¬¬	Usuarios de Microsoft 365
UiPath	Alta	¬¬¬	Procesamiento de documentos y RPA
Make (Integromat)	Media	¬¬	Flujos complejos multi-paso

La elección de la herramienta adecuada dependerá de tus necesidades específicas, presupuesto y ecosistema tecnológico actual.

Zapier: Integración sin código

Características principales:

- Más de 6.000 integraciones con aplicaciones populares
- Interfaz visual de arrastrar y soltar
- No requiere conocimientos de programación
- Plan gratuito disponible para comenzar
- Implementación rápida (minutos u horas)

zapier

Zapier es ideal para PYMES que buscan automatizar rápidamente flujos de trabajo entre aplicaciones web como Gmail, Slack, Trello, etc.

Casos reales con Zapier

Contractor Appointments

Automatizó la gestión de citas fuera del horario laboral, generando millones en ingresos adicionales sin necesidad de personal 24/7.

Gold Rush Vinyl

Automatizó procesos administrativos ahorrando 2.200 horas al año, equivalente a un empleado a tiempo completo.

Learn It Live

Redujo un 40% los tickets de atención al cliente mediante chatbots integrados y respuestas automáticas.

Estas empresas lograron resultados significativos con inversiones mínimas y sin necesidad de contratar desarrolladores.

Zapier: Ventajas y limitaciones

Ventajas

- Implementación rápida (horas)
- Sin conocimientos técnicos necesarios
- Gran comunidad y soporte
- Escalable según necesidades
- ROI inmediato en muchos casos

Limitaciones

- No soporta RPA (automatización de escritorio)
- Puede ser costoso según volumen de tareas
- Limitado a aplicaciones web compatibles
- No ideal para lógicas muy complejas
- Dependencia de API de terceros

Zapier es perfecto para comenzar tu viaje de automatización con victorias rápidas y bajo riesgo.

Power Automate: La solución de Microsoft

Características principales:

- Integración profunda con Microsoft 365
- Soporta RPA (automatización de escritorio)
- Funciones avanzadas: loops, condiciones, aprobaciones
- Seguridad empresarial (HIPAA, SOC 2, GDPR)
- Incluido en algunas licencias de Microsoft 365

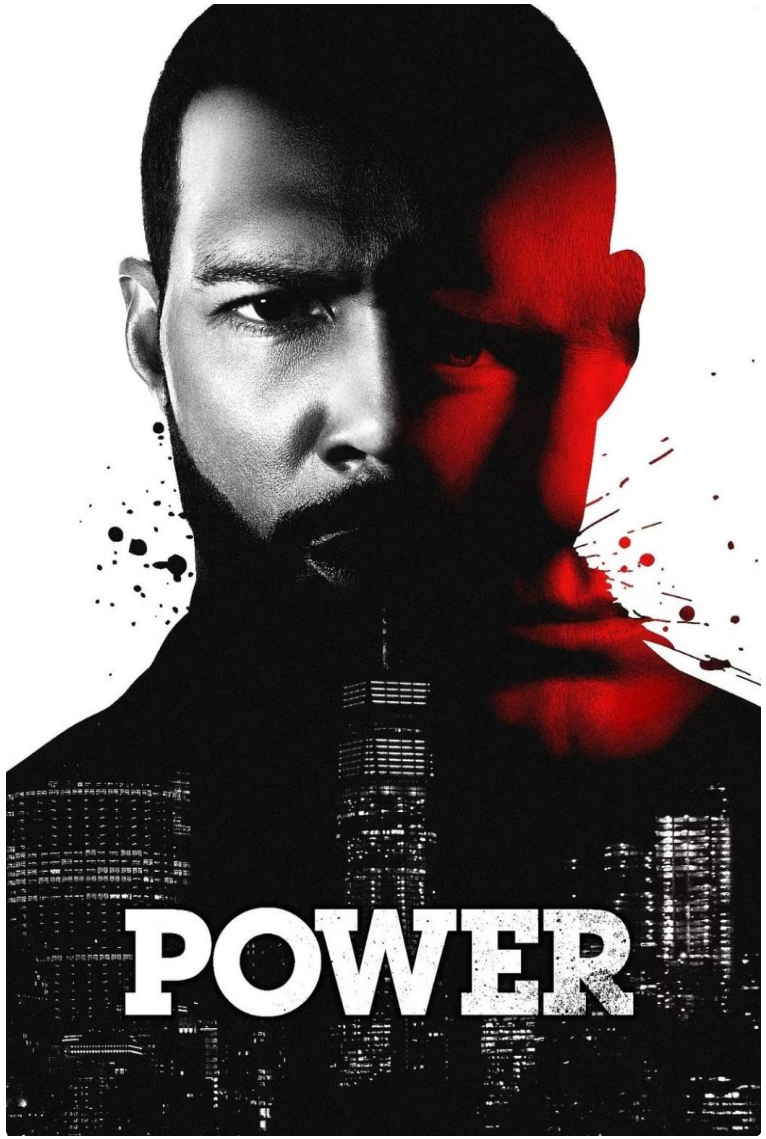

Power Automate es ideal para empresas que ya utilizan el ecosistema Microsoft y necesitan automatizar procesos internos.

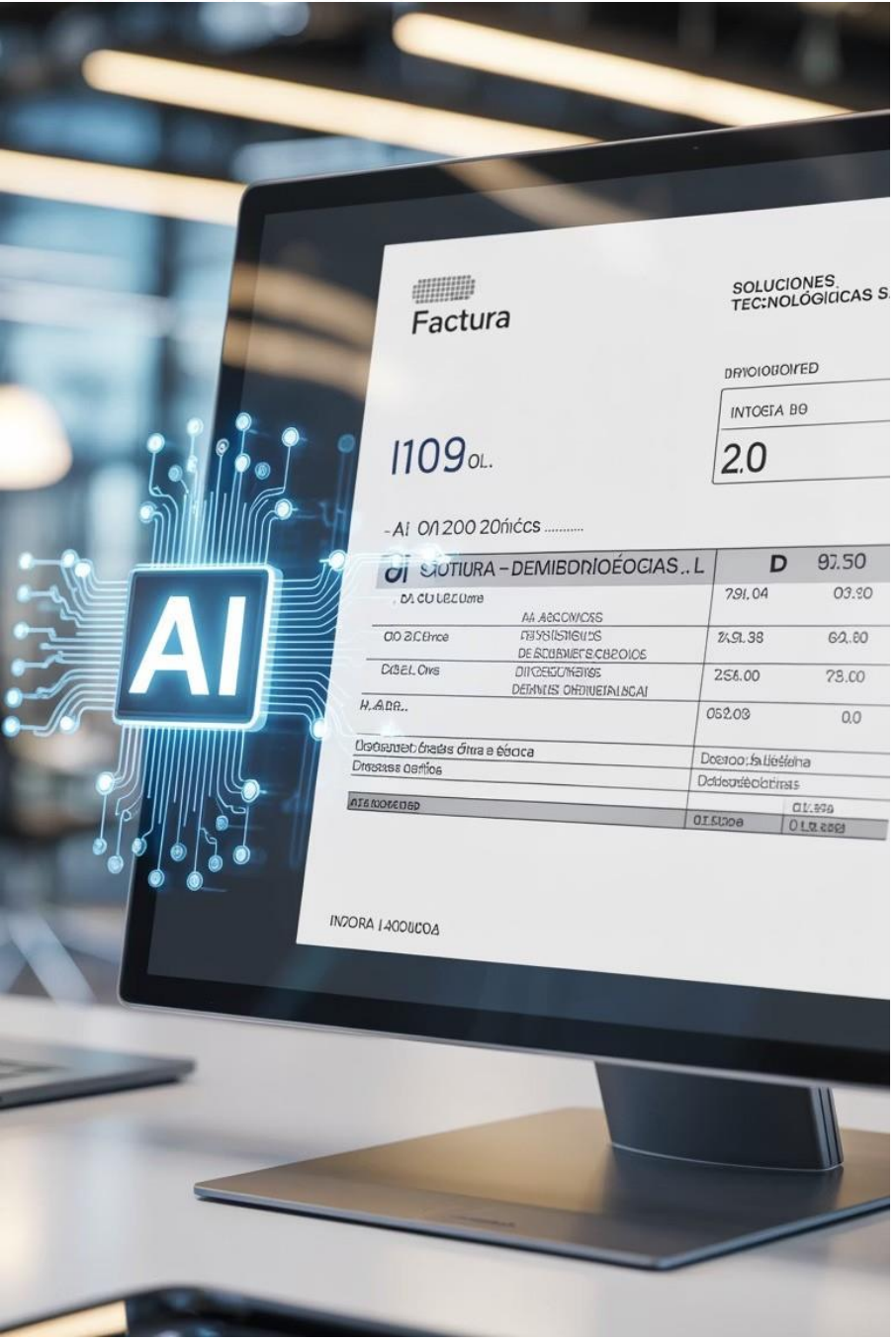

Caso práctico: Procesamiento de facturas con Power Automate

Una pequeña firma de contabilidad española automatizó el procesamiento de facturas con Power Automate, logrando:

- **Reducción del 75% en tiempo de procesamiento**
- **Disminución de errores de un 8% a menos del 0,5%**
- **Capacidad para gestionar 3 veces más clientes con el mismo personal**
- **ROI del 320% en el primer año**

Power Automate: Ventajas y limitaciones

Fortalezas

- Integración nativa con Microsoft 365
- Combina automatización web y de escritorio
- Seguridad de nivel empresarial
- Precios accesibles con licencias existentes
- Soporte técnico de Microsoft

Limitaciones

- Curva de aprendizaje moderada
- Algunos conectores requieren licencia premium
- Flujos de larga duración más difíciles de gestionar
- Menos integraciones que Zapier fuera del ecosistema Microsoft
- Interfaz menos intuitiva para principiantes

Power Automate ofrece un excelente equilibrio entre potencia y accesibilidad para usuarios de Microsoft.

UiPath: Automatización robótica de procesos

Características clave:

- Plataforma líder en RPA e IA
- Automatiza cualquier aplicación (incluso legacy)
- Procesamiento avanzado de documentos
- Inteligencia artificial integrada
- Escalable a nivel empresarial

UiPath es ideal para automatizaciones complejas que involucran múltiples sistemas, incluidos aquellos sin APIs disponibles.

Caso de éxito: Omega Healthcare

Omega Healthcare automatizó la facturación médica e informes con UiPath Document Understanding:

- **Procesamiento de más de 100 millones de transacciones desde 2020**
- **Ahorro de 15.000 horas de trabajo al mes**
- **Reducción del tiempo de documentación en un 40%**
- **Tiempos de respuesta reducidos en un 50%**
- **Precisión del 99,5% y ROI del 30%**

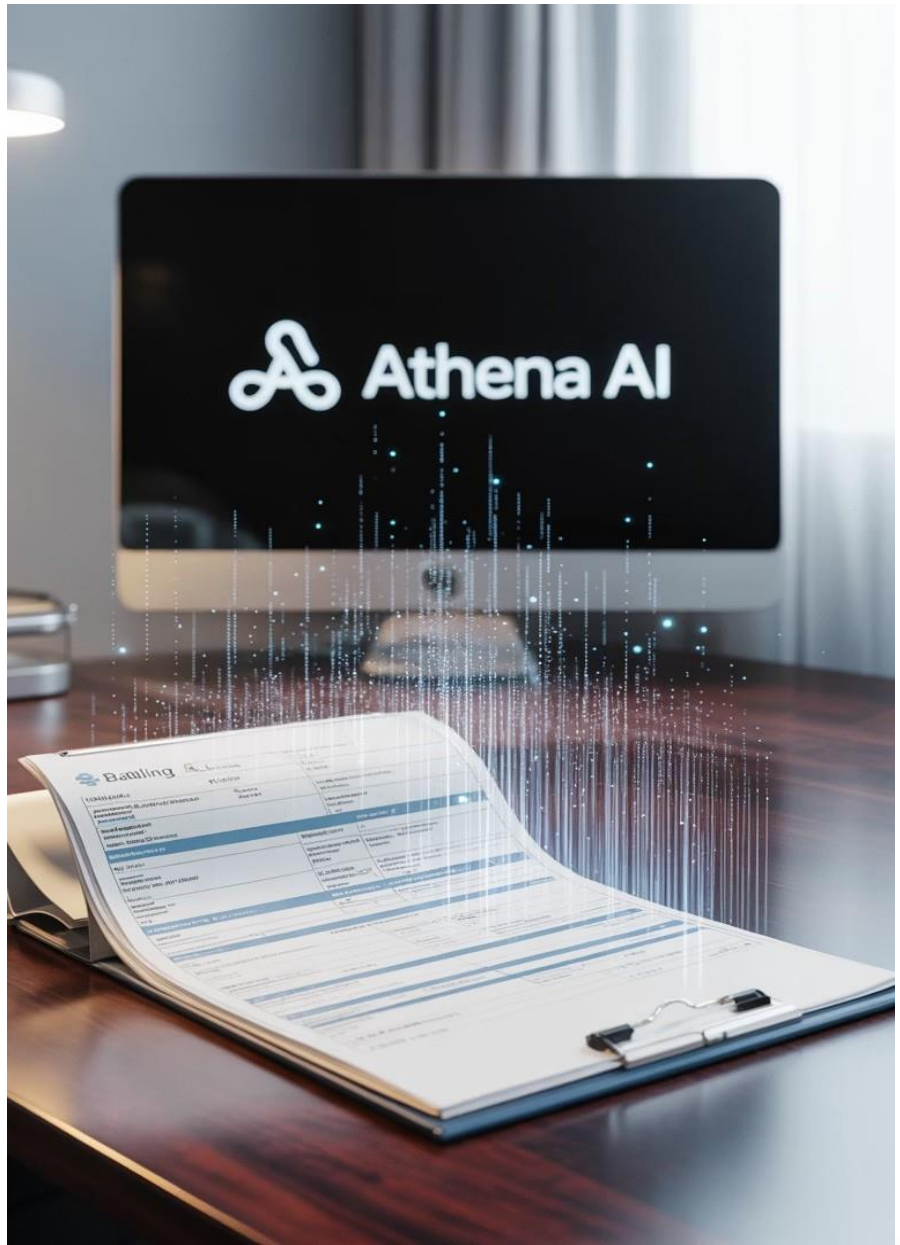

UiPath: Ventajas y limitaciones

Fortalezas

- Automatización completa de escritorio
- Procesamiento avanzado de documentos
- Alta precisión y fiabilidad
- ROI elevado a largo plazo
- Funciona con cualquier aplicación

Limitaciones

- Mayor inversión inicial
- Requiere conocimientos técnicos
- Implementación más larga (semanas/meses)
- Puede ser excesivo para necesidades simples
- Mantenimiento más complejo

UiPath representa la solución más potente pero también la que requiere mayor inversión y conocimientos.

Universidad Camilo José Cela | Impulso Digital

Financiado por la Unión Europea NextGenerationEU

Gobierno de España · Ministerio de Industria y Turismo

Escuela de Organización Industrial · Generación

Agentes de IA en acción

Definición, beneficios, ejemplos y desafíos

Agentes de IA: Los trabajadores digitales

Los agentes de IA representan el siguiente nivel en automatización, combinando la ejecución de tareas con capacidades de toma de decisiones autónomas.

¿Qué son los agentes de IA?

Los agentes de IA son software autónomo que:

- Realiza tareas repetitivas sin supervisión constante
- Toma decisiones basadas en reglas y datos
- Puede incluir procesamiento de lenguaje natural (NLP)
- Genera contenido y respuestas automáticamente
- Aprende y mejora con el tiempo (en algunos casos)

Son como "empleados digitales" que trabajan 24/7 sin cansarse ni cometer errores por fatiga.

Características de los agentes de IA

Autonomía

Operan con mínima supervisión humana, siguiendo reglas predefinidas y tomando decisiones dentro de parámetros establecidos.

Aprendizaje

Algunos agentes incorporan machine learning para mejorar con el tiempo y adaptarse a nuevos escenarios.

Multicanal

Pueden interactuar a través de diversos canales: email, chat, formularios, etc.

Escalabilidad

Capacidad para manejar volúmenes crecientes de trabajo sin incrementar costes proporcionalmente.

Beneficios de los agentes de IA para PYMES

Ventajas competitivas:

- Liberación de personal para tareas de mayor valor añadido
- Mayor velocidad en la ejecución de procesos
- Reducción drástica de errores humanos
- Mejora en la experiencia y atención al cliente
- Capacidad para operar 24/7 sin incremento de costes
- Escalabilidad sin necesidad de contratar más personal
- Consistencia en la ejecución de procesos

Ejemplos reales de agentes de IA en PYMES

Atención al cliente automatizada

Learn It Live implementó un chatbot con IA en Zapier que redujo un 40% de tickets de soporte, respondiendo automáticamente a preguntas frecuentes y escalando solo casos complejos.

Procesamiento inteligente de documentos

Omega Healthcare combinó RPA con IA para procesar documentos médicos, logrando un ahorro de 15.000 horas mensuales y una precisión del 99,5%.

Asistente de marketing digital

Una agencia de marketing española utiliza agentes de IA para generar informes de rendimiento de campañas, analizar tendencias y sugerir optimizaciones automáticamente.

Desafíos en la implementación de agentes de IA

A pesar de sus beneficios, la implementación de agentes de IA presenta algunos retos para las PYMES:

- **Costes iniciales de implementación y configuración**
- **Capacidad técnica limitada en muchas PYMES**
- **Potenciales errores en la automatización**
- **Dificultades en la escalabilidad y mantenimiento**
- **Resistencia al cambio por parte del personal**

Cómo superar los desafíos

Costes iniciales

Comienza con versiones gratuitas o trials. Prioriza procesos con alto volumen de horas para lograr un ROI rápido. Implementa por fases para distribuir la inversión.

Capacidad técnica limitada

Utiliza herramientas no-code/low-code como Zapier o Power Automate. Considera la formación interna o la contratación puntual de consultores especializados.

Errores en automatización

Crea entornos de prueba antes de implementar en producción. Establece sistemas de auditoría y revisión manual en las primeras fases.

Escalabilidad y mantenimiento

Diseña de forma modular. Documenta exhaustivamente todos los flujos. Monitoriza métricas clave: tiempo ahorrado, precisión, tasa de errores.

Tendencias en automatización con IA para PYMES

- Expansión de plataformas low-code con IA y NLP integrados (como Lindy con plantillas e IA para respuestas automáticas)
- Democratización de la IA con herramientas cada vez más accesibles para no técnicos
- Crecimiento exponencial del mercado low-code (se espera alcance global de $187 mil millones en 2030)
- Integración de IA generativa para creación de contenido y análisis de datos
- Adopción masiva en PYMES españolas como ventaja competitiva

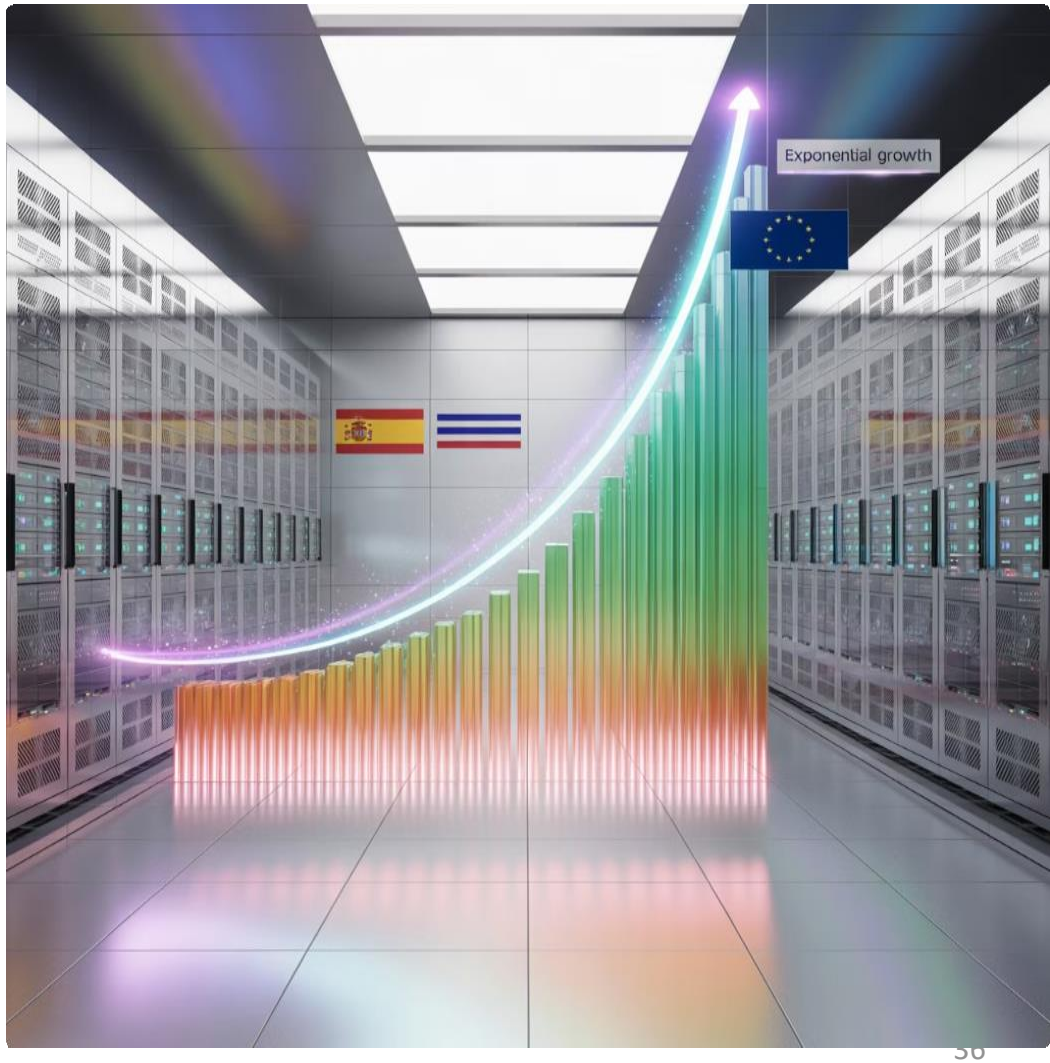

Universidad Camilo José Cela | Impulso Digital

Financiado por la Unión Europea NextGenerationEU

Gobierno de España · Ministerio de Industria y Turismo

Escuela de Organización Industrial · Generación

Implementación práctica

Guía paso a paso para automatizar procesos en tu PYME

Implementación práctica en tu PYME

Cómo pasar de la teoría a la acción: guía paso a paso para implementar soluciones de automatización en tu negocio.

Pasos para implementar automatización en tu PYME

01

Diagnóstico inicial

- Identifica procesos repetitivos y de alto volumen en tu negocio

02

Selección de herramientas

Elige la plataforma adecuada según tus necesidades y recursos

03

Proyecto piloto

- Implementa una automatización a pequeña escala para validar

04

Escalado

Amplía a más procesos una vez validado el enfoque

05

Evaluación y ROI

- Mide resultados y calcula el retorno de inversión

06

Mejora continua

Refina y optimiza las automatizaciones regularmente

Paso 1: Diagnóstico inicial

Cómo identificar procesos automatizables:

1. Busca tareas que se repiten con frecuencia (diaria/semanal)
2. Identifica procesos con reglas claras y decisiones predecibles
3. Prioriza actividades que consumen mucho tiempo del personal
4. Considera procesos propensos a errores humanos
5. Evalúa tareas que generan cuellos de botella operativos

Estima las horas mensuales dedicadas a estas tareas para calcular el potencial ROI de la automatización.

Ejercicio práctico: Tabla de diagnóstico

Proceso	Horas/mes	Coste/mes	Errores	Prioridad
Gestión de inventario	40h	600¬	Alto	1
Procesamiento de facturas	60h	900¬	Medio	2
Respuestas a clientes	35h	525¬	Bajo	3
Informes mensuales	25h	375¬	Medio	4

Completa esta tabla con los procesos de tu negocio para identificar las áreas prioritarias para automatización.

Paso 2: Selección de herramientas

Si usas Microsoft 365

Power Automate es tu mejor opción por su integración nativa con el ecosistema Microsoft

Si necesitas integrar apps SaaS

Zapier ofrece la mayor cantidad de integraciones sin necesidad de código

Si procesas muchos documentos

UiPath proporciona las capacidades más avanzadas para procesamiento documental

Para proyectos iniciales, recomendamos comenzar con las herramientas más sencillas (Zapier o Power Automate) antes de avanzar a soluciones más complejas.

Paso 3 : Implementación de un proyecto piloto

Claves para un piloto exitoso:

- Selecciona un proceso acotado pero significativo
- Establece métricas claras de éxito antes de comenzar
- Documenta el proceso actual como línea base
- Asigna un responsable interno del proyecto
- Define un período de prueba (2-4 semanas)
- Mantén la operativa manual en paralelo inicialmente

Un buen piloto minimiza riesgos y proporciona aprendizajes valiosos antes de un despliegue más amplio.

Paso 4 : Escalado de la automatización

Validación del piloto

Confirma que se han alcanzado los objetivos establecidos y documentos los aprendizajes.

Optimización del flujo

Refina la automatización basándote en la experiencia del piloto antes de escalar.

Plan de expansión

Define qué procesos adicionales automatizar y en qué orden, priorizando por impacto.

Implementación progresiva

Despliega las nuevas automatizaciones de forma gradual, no todas a la vez.

Capacitación del equipo

Forma al personal en el uso y supervisión de los sistemas automatizados.

Paso 5: Evaluación y cálculo de ROI

Métricas clave a evaluar:

- Horas ahorradas mensualmente multiplicadas por el coste por hora
- Reducción de errores y su impacto económico
- Mejora en tiempos de respuesta o entrega
- Incremento en capacidad operativa sin personal adicional
- Satisfacción de clientes y empleados
- ROI = (Beneficio - Coste) / Coste × 100%

Ejemplos reales de ROI en automatización

30%

ROI de Omega Healthcare

Utilizando UiPath para procesamiento de documentos médicos

40%

Reducción de tickets

Learn It Live implementando chatbots con Zapier

2.200h

Horas anuales ahorradas

Gold Rush Vinyl automatizando procesos administrativos

75%

Reducción en tiempo

Firma de contabilidad procesando facturas con Power Automate

La mayoría de proyectos de automatización bien ejecutados logran ROI positivos en menos de 6 meses.

Paso 6: Mantenimiento y mejora continua

Claves para la sostenibilidad:

- Revisa logs y errores periódicamente (semanal/mensual)
- Establece alertas para fallos en automatizaciones críticas
- Actualiza los flujos cuando cambien los procesos
- Recopila feedback de usuarios y clientes
- Mantente al día con nuevas funcionalidades de las plataformas
- Documenta todas las automatizaciones exhaustivamente

Las automatizaciones no son "configurar y olvidar" - requieren mantenimiento para seguir generando valor.

Universidad Camilo José Cela | Impulso Digital

Financiado por la Unión Europea NextGenerationEU

Gobierno de España · Ministerio de Industria y Turismo

Escuela de Organización Industrial · Generación

Costes, ROI y casos de éxito

Análisis económico y resultados comprobados

Consideraciones de costes, tiempos y ROI

Análisis detallado de inversión, plazos de implementación y retornos esperados para cada plataforma de automatización.

Comparativa de costes por plataforma

Plataforma	Plan inicial	Plan profesional	Plan empresarial
Zapier	Gratis (5 zaps)	¬20-¬60/mes	¬80-¬900/mes
Power Automate	Incluido en M365	¬15/usuario/mes	¬40/usuario/mes
UiPath	Prueba gratuita	¬420-¬840/año	Personalizado
Make (Integromat)	Gratis (1.000 ops)	¬9-¬29/mes	¬80-¬400/mes

Los precios son orientativos y pueden variar. Es recomendable comenzar con planes básicos e ir escalando según necesidades.

Tiempo de implementación y curva de aprendizaje

Zapier

Tiempo: Horas a días

Curva: Muy baja

Interfaz drag-and-drop intuitiva que cualquier persona puede aprender en pocas horas.

UiPath

Tiempo: Semanas a meses

Curva: Alta

Plataforma potente pero compleja que puede requerir formación especializada o consultores externos.

1 2 3

Power Automate

Tiempo: Días a semanas

Curva: Media

Requiere familiaridad con el ecosistema Microsoft y algo más de tiempo para dominar funciones avanzadas.

ROI esperado por tipo de automatización

350%

Atención al cliente

Chatbots y respuestas automáticas (Zapier)

280%

Procesamiento de facturas

Extracción de datos y clasificación (Power Automate)

400%

Gestión de inventario

Actualización automática de niveles (Zapier/Make)

200%

Procesamiento documental

Extracción compleja de datos (UiPath)

El ROI suele ser mayor en procesos de alto volumen y baja complejidad, que pueden automatizarse rápidamente con herramientas más económicas.

Casos de éxito con métricas reales

Empresa	Plataforma	Automatización	Resultados
Learn It Live	Zapier	Chatbot soporte	-40% tickets
Gold Rush Vinyl	Zapier	Procesos admin.	2.200h/año
Firma contabilidad	Power Automate	Facturas	-75% tiempo
Omega Healthcare	UiPath	Docs médicos	15.000h/mes

Fórmula para calcular tu propio ROI

Paso a paso:

1. Tiempo ahorrado mensual = Horas actuales - Horas después de automatización
2. Valor monetario ahorrado = Tiempo ahorrado × Coste/hora del personal
3. Valor de reducción de errores = Coste promedio por error × Reducción de errores
4. Beneficio total = Valor monetario + Valor reducción errores
5. Coste de automatización = Inversión inicial + Coste mensual × 12
6. ROI anual = (Beneficio anual - Coste) / Coste × 100%

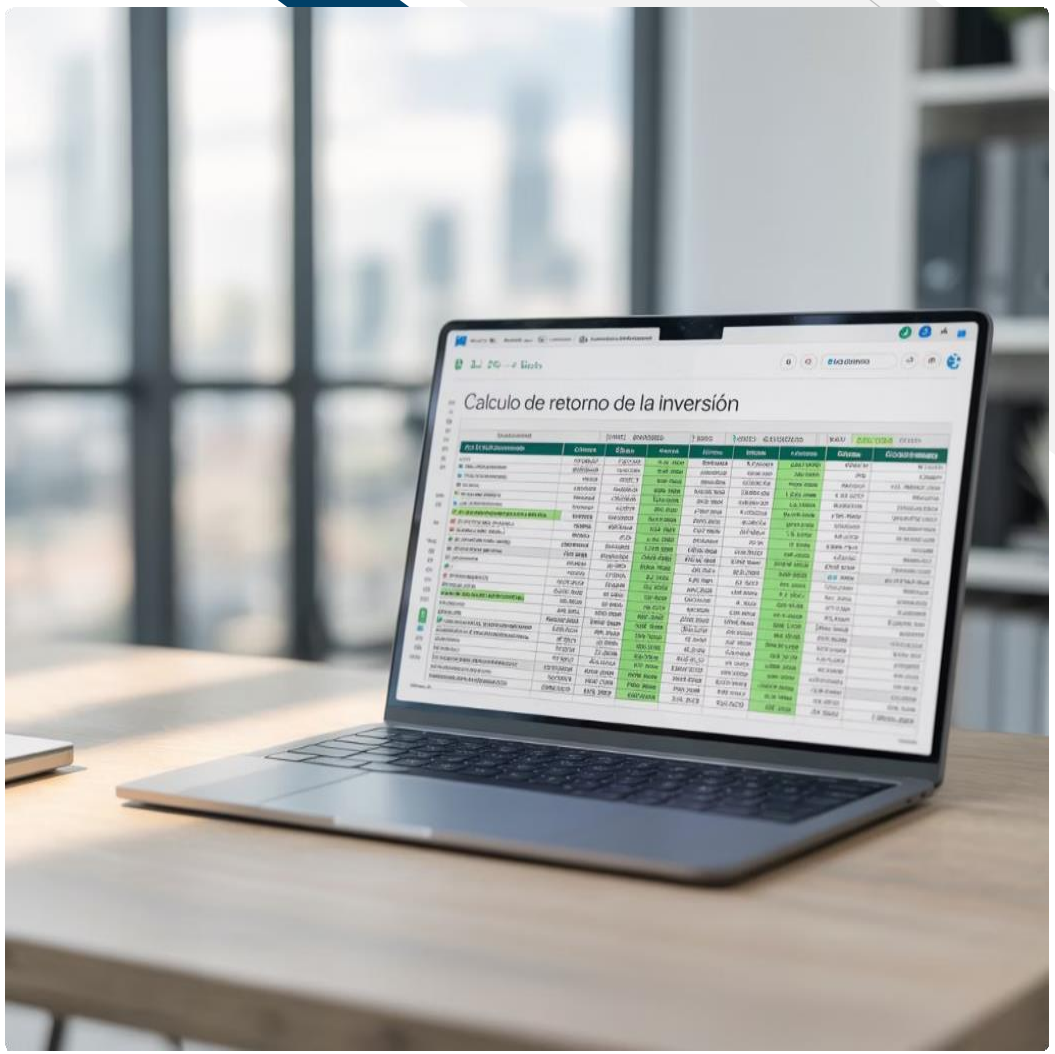

Universidad Camilo José Cela | Impulso Digital
Financiado por la Unión Europea NextGenerationEU
Gobierno de España · Ministerio de Industria y Turismo
Escuela de Organización Industrial · Generación

Superando desafíos comunes

Estrategias prácticas para enfrentar los obstáculos más frecuentes

Resistencia al cambio

Manifestaciones comunes:

- "Siempre lo hemos hecho así"
- Temor a perder el empleo
- Desconfianza en la tecnología
- Comodidad con procesos actuales
- Falta de incentivos para cambiar

Estrategias efectivas:

- Comunicar beneficios para empleados
- Involucrar al equipo desde el inicio
- Mostrar resultados tangibles rápidamente
- Enfatizar la reorientación, no el reemplazo
- Celebrar victorias y reconocer esfuerzos

La resistencia al cambio es el obstáculo número uno en proyectos de automatización y debe abordarse proactivamente.

Cómo comunicar la automatización al equipo

Enfatiza la liberación

"Esta automatización te liberará de tareas repetitivas para que puedas enfocarte en trabajo más creativo y valioso."

Destaca el desarrollo

"Aprenderás nuevas habilidades relacionadas con la gestión y supervisión de sistemas automatizados, lo que enriquecerá tu perfil profesional."

Muestra la mejora

"Con esta tecnología, reduciremos los errores y frustraciones asociados con el proceso actual, mejorando la experiencia laboral."

Involucra activamente

"Necesitamos tu experiencia para diseñar correctamente esta automatización. Tu conocimiento del proceso es fundamental."

Capacidad técnica limitada

El desafío:

Muchas PYMES carecen de personal con conocimientos técnicos suficientes para implementar soluciones de automatización complejas.

Soluciones prácticas:

- Comenzar con herramientas no-code como Zapier
- Aprovechar plantillas y recetas predefinidas
- Utilizar recursos de formación gratuitos online
- Contratar consultoría puntual para implementación
- Identificar "campeones digitales" en tu equipo
- Considerar formación específica para personal clave

Recursos de formación recomendados

Zapier Academy

Formación gratuita con certificación oficial. Incluye tutoriales paso a paso y ejemplos prácticos para diferentes sectores.

Microsoft Learn

Cursos gratuitos sobre Power Automate con rutas de aprendizaje personalizadas según nivel y objetivos.

Canales YouTube

Tutoriales en español de "Automatización para todos", "Power Platform España" y "Zapier en Español".

Muchas de estas plataformas ofrecen certificaciones que pueden motivar al equipo y formalizar el aprendizaje.

Fallos en la automatización

Problemas comunes:

- Cambios en las interfaces o APIs
- Excepciones no contempladas
- Errores en la configuración inicial
- Falta de mantenimiento periódico
- Ausencia de monitorización

Estrategias preventivas:

- Implementar validación manual inicial
- Crear sistemas de notificación de errores
- Establecer revisiones periódicas
- Documentar exhaustivamente cada automatización
- Realizar pruebas con casos límite

Recuerda: una automatización mal diseñada puede crear más problemas que soluciones. La calidad es crucial.

Sistema de monitorización recomendado

Implementa un tablero de control para tus automatizaciones que incluya:

- **Estado actual de cada automatización (activa/inactiva)**
- **Número de ejecuciones exitosas vs fallidas**
- **Tiempo ahorrado acumulado**
- **Alertas por email ante fallos críticos**
- **Registro detallado de errores para diagnóstico**
- **Métricas de ROI actualizadas**

Todas las plataformas mencionadas ofrecen herramientas de monitorización integradas o conectables.

Costes crecientes con el uso

El problema:

A medida que aumenta el uso de automatizaciones, los costes de las plataformas pueden incrementarse significativamente, especialmente en planes basados en volumen de operaciones.

Estrategias de optimización:

- Revisar consumo regularmente
- Consolidar automatizaciones similares
- Eliminar flujos redundantes o poco utilizados
- Considerar planes anuales vs mensuales
- Evaluar migración a plataformas con mejor relación coste/beneficio
- Negociar tarifas empresariales para volúmenes altos

Optimización de costes: Caso práctico

Una agencia de marketing digital redujo sus costes de automatización en un 40% mediante:

- **Migración de tareas básicas de UiPath a Power Automate (incluido en su licencia M365)**
- **Consolidación de 12 automatizaciones separadas en 5 flujos multi-función**
- **Implementación de lógica de filtrado para reducir ejecuciones innecesarias**
- **Negociación de un plan empresarial con descuento por volumen**
- **Eliminación de 8 automatizaciones con bajo impacto o uso infrecuente**

Ahorro total: más de 4.500¬ anuales manteniendo el mismo nivel de automatización.

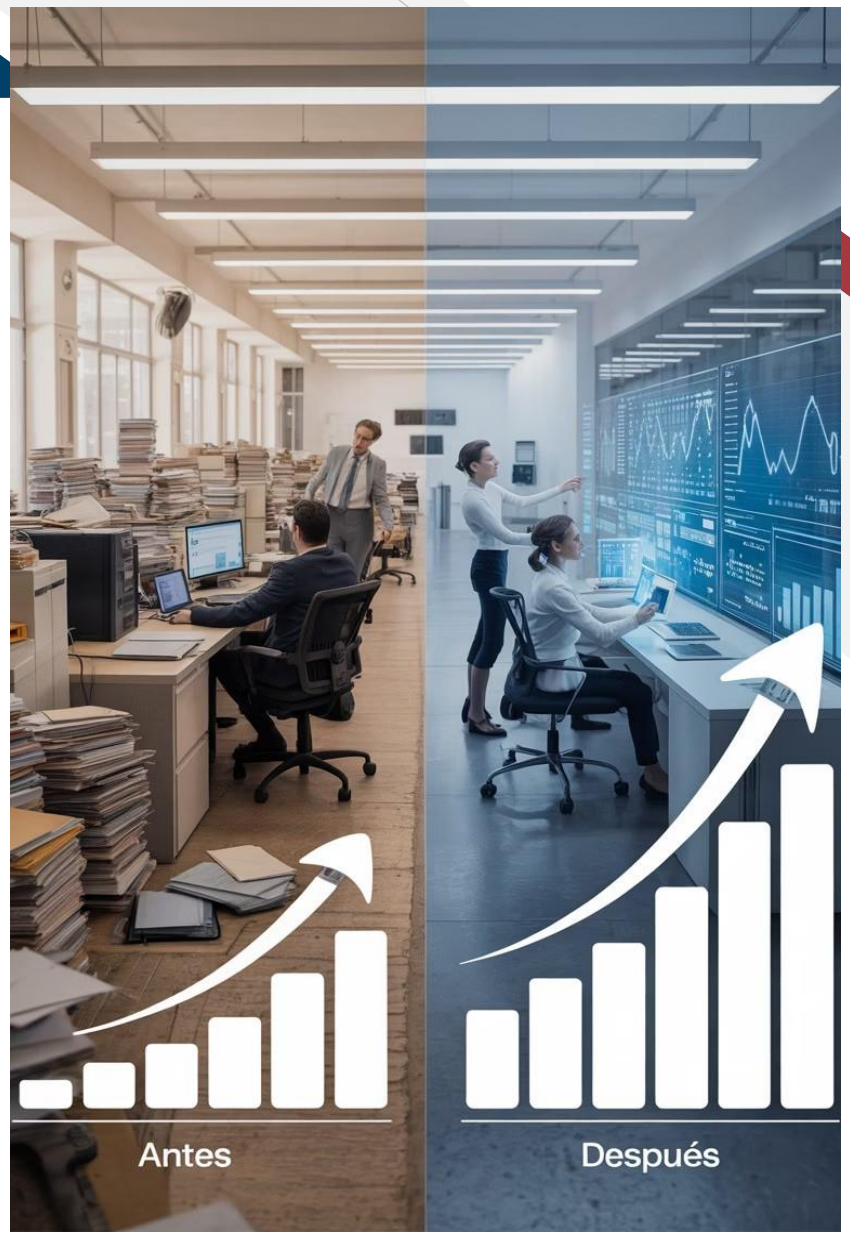

Resumen: Claves para el éxito

Comienza pequeño

Inicia con procesos acotados y de alto impacto para ganar confianza y momentum.

Involucra al equipo

Haz partícipes a los usuarios finales desde el principio para reducir resistencias.

Mide resultados

Define y monitoriza métricas claras para cuantificar el valor generado.

Mejora continuamente

Revisa y optimiza regularmente tus automatizaciones para maximizar su impacto.

La automatización es un viaje, no un destino. Las empresas más exitosas adoptan una mentalidad de mejora continua.

Muchas gracias.

Nombre Apellidos

900 00 00 00

info@tuimpulsodigital.es

www.tuimpulsodigital.es